

TOUR DU BAS-SÉGALA PAR LES MARTINETS

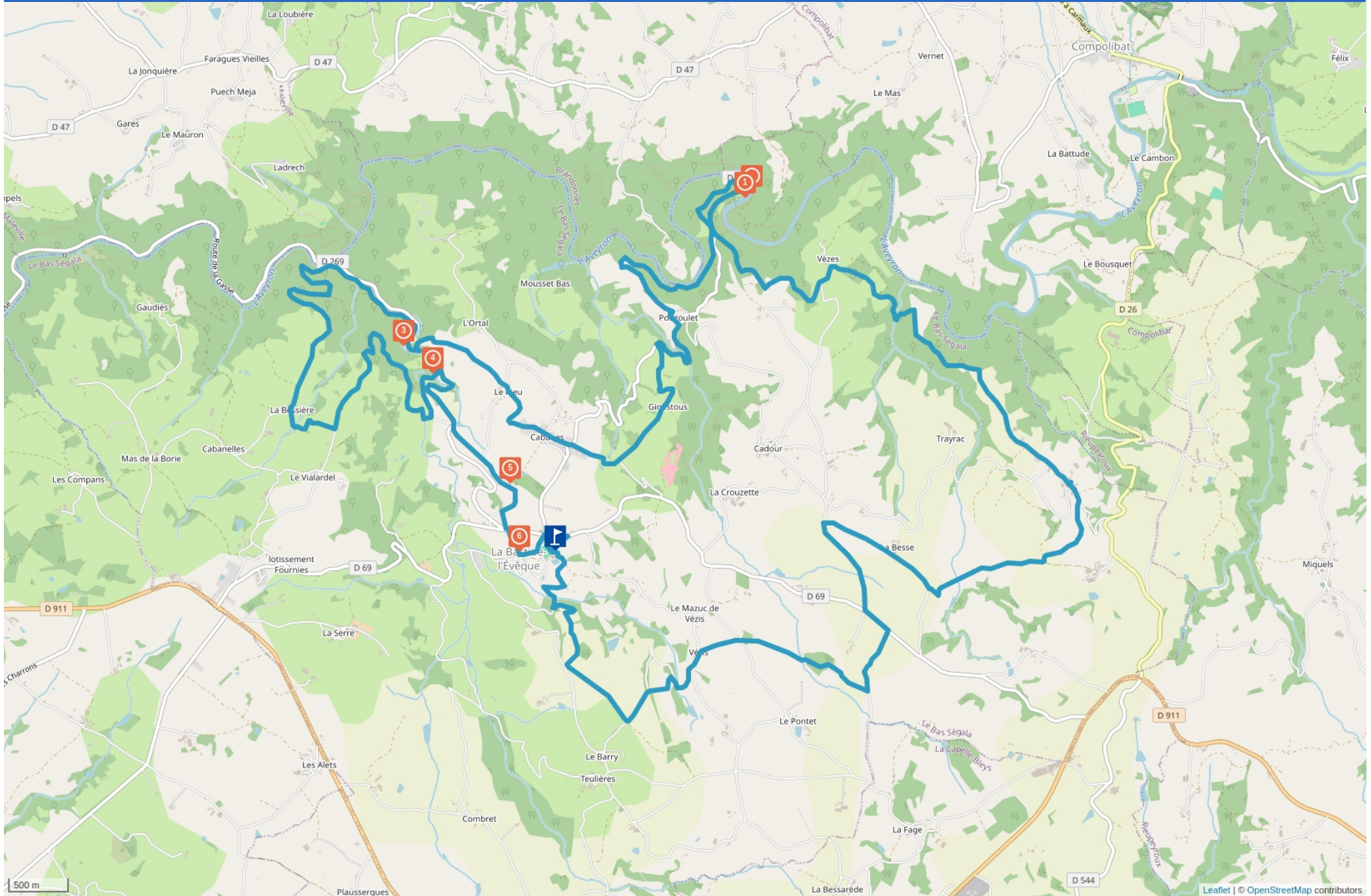

Cet itinéraire vous est fourni à titre indicatif. Cirkwi ne certifie pas la fiabilité des informations contenues dans les textes, cartes ou photos de cet itinéraire. Retrouvez plus d'infos sur www.cirkwi.com



Mise à jour le 28/06/23 par Aveyron Ségala Viar et généré par www.cirkwi.com

Tour du Bas-Ségala par les Martinets

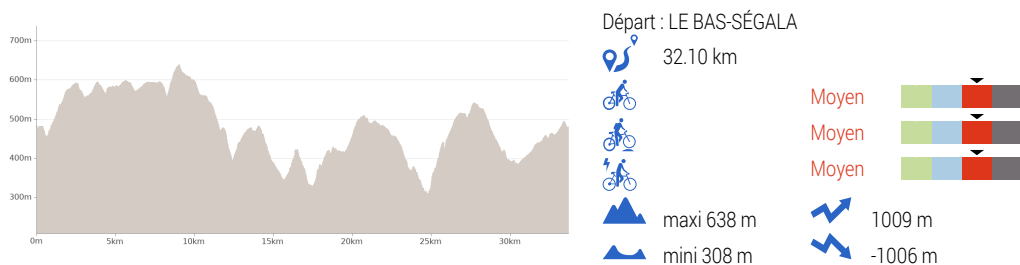

A la sortie du bourg de la Bastide-l'Evêque, ce tracé vous offrira un challenge sportif d'exception. La deuxième partie du circuit comporte de nombreux points d'intérêts dans cet enchaînement de cols dans la vallée de l'Aveyron. Entre nature et histoire, chacun pourra profiter du territoire.

Proposé par :

Aveyron Ségala Viaur

"Ce PDF a été généré à partir de Cirkwi, la plateforme de partage d'activités touristiques qui vous fait voyager" www.cirkwi.com/circuit/364553



1 LE BAS-SÉGALA - Altitude : 358m Point d'intérêt naturel, Lac / Etendue d'eau

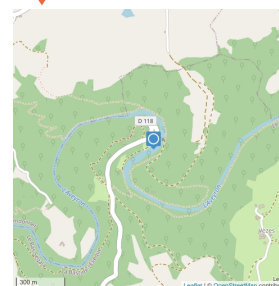

Vallée de l'Aveyron

Cette Vallée entre coupée par la rivière « Aveyron » prend sa source à Séverac-le-Château. D'une longueur de 290 km, cette rivière traverse une partie de l'Aveyron pour rejoindre la rivière du Tarn au Nord-Ouest de Montauban.

2 LE BAS-SÉGALA - Altitude : 363m Monuments et Architecture, Lieux historiques

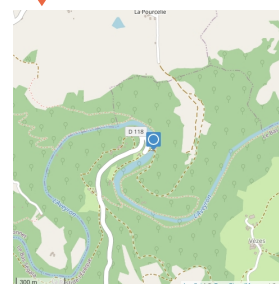

Pont du Cayla

Ce pont de pierre était une voie antique gallo-romaine qui permettait le transport de bétails au-dessus d'une rivière ou d'un fleuve. La surveillance de ce pont était assurée par un château dont la Tour du Cayla est un de ses vestiges.

3 LE BAS-SÉGALA - Altitude : 400m Point d'intérêt naturel, Lac / Etendue d'eau

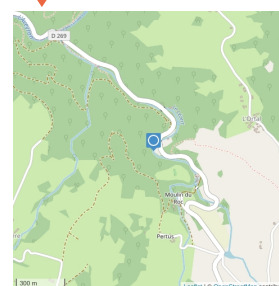

Vallée du Lézert



4

LE BAS-SÉGALA - Altitude : 396m

Monuments et Architecture

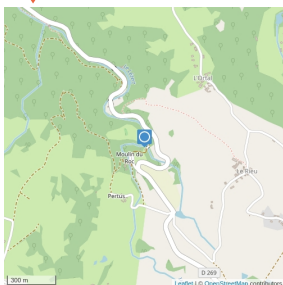

Martinet du Lézer

Moulin utilisant la force hydraulique pour travailler le cuivre. Remarquablement restauré par des bénévoles, il illustre cette activité emblématique qui perdurera du Moyen Age au XIXe siècle. Visite et démonstration de la frappe du cuivre.

5

LE BAS-SÉGALA - Altitude : 456m

Monuments et Architecture

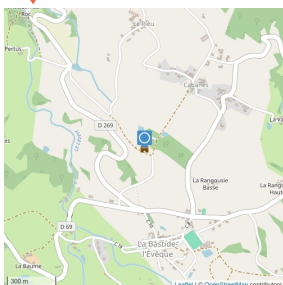

Château de Réquista

Construit et possédé vers 1530 par Jean II de Patras, marchand de cuivre de Villefranche-de-Rouergue, marié à Catherine de Resseguier. En 1637, son petit-fils Jean IV Patras, marchand marié en 1617 à Marguerite Albouy, fait reconnaissance à l'évêque pour son château de Requista.

6

La Bastide l'Évêque - 12200 LE BAS-SÉGALA - Altitude : 460m

Lieux historiques

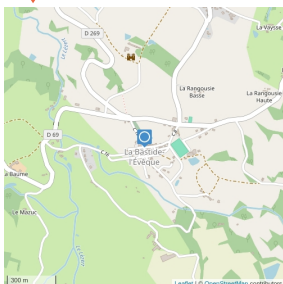

Bourg de la Bastide

Cette Bastide épiscopale du XIIIe siècle a conservé son plan typique de l'architecture des bastides avec, sur la place centrale, l'église St Jean Baptiste (XIVe-XVe siècle) et son clocher porche en granit rose.